

# Digital Information Ltd.

## TrueFlow DI-Plot Integration

Window 1: To select a jobticket choose "Jobs" on the left hand side and then select the job and press the 3th icon called "Execute jobticket" next to the jobname.

TRUEFLOW - Microsoft Internet Explorer

Adresse: http://192.168.1.12/tf/main/MainMain3.asp

**List**

Jobname: 4477\_02\_Vordruck

Prozess: [Icon]

Jobs: [Icon]

- Liste
- Job erstellen
- Eigenschaften
- Dateiinformatonen
- Ausschiesser
- JobTicket ausführen
- Arbeitsprozess

Hotfolder: [Icon]

Modul: [Icon]

Systeminformation: [Icon]

Zusätzliches: [Icon]

System [Icon]

Fehler [Icon]

Mitteilung [Icon]

SCREEN

Fertig [Icon]

Navigation: << < > >> /12 Anzahl Nr: 10 GO

<input type="checkbox"/>	Name	Kommentar
<input type="checkbox"/>	<a href="#">4522_02_A6_5</a>	[Icons]
<input type="checkbox"/>	<a href="#">4477_02_Vordruck</a>	[Icons]
<input type="checkbox"/>	<a href="#">4477_02_Eindruck</a>	[Icons]
<input type="checkbox"/>	<a href="#">4501_02_Holiday</a>	[Icons]
<input type="checkbox"/>	<a href="#">4475_02_Thuner_Amtsanzeiger</a>	[Icons]
<input type="checkbox"/>	<a href="#">florian_helfer</a>	[Icons]
<input type="checkbox"/>	<a href="#">4537_02_concent-plakat</a>	[Icons]
<input type="checkbox"/>	<a href="#">4537_02_concent_A5</a>	[Icons]
<input type="checkbox"/>	<a href="#">4513_02_santschi</a>	[Icons]
<input type="checkbox"/>	<a href="#">4516_02_Baumgartner</a>	[Icons]

# Digital Information Ltd.

Window 2: Select "Bogen" and the desired plates. Select the jobticket for the DI-Plot output called "Inkzone ..."

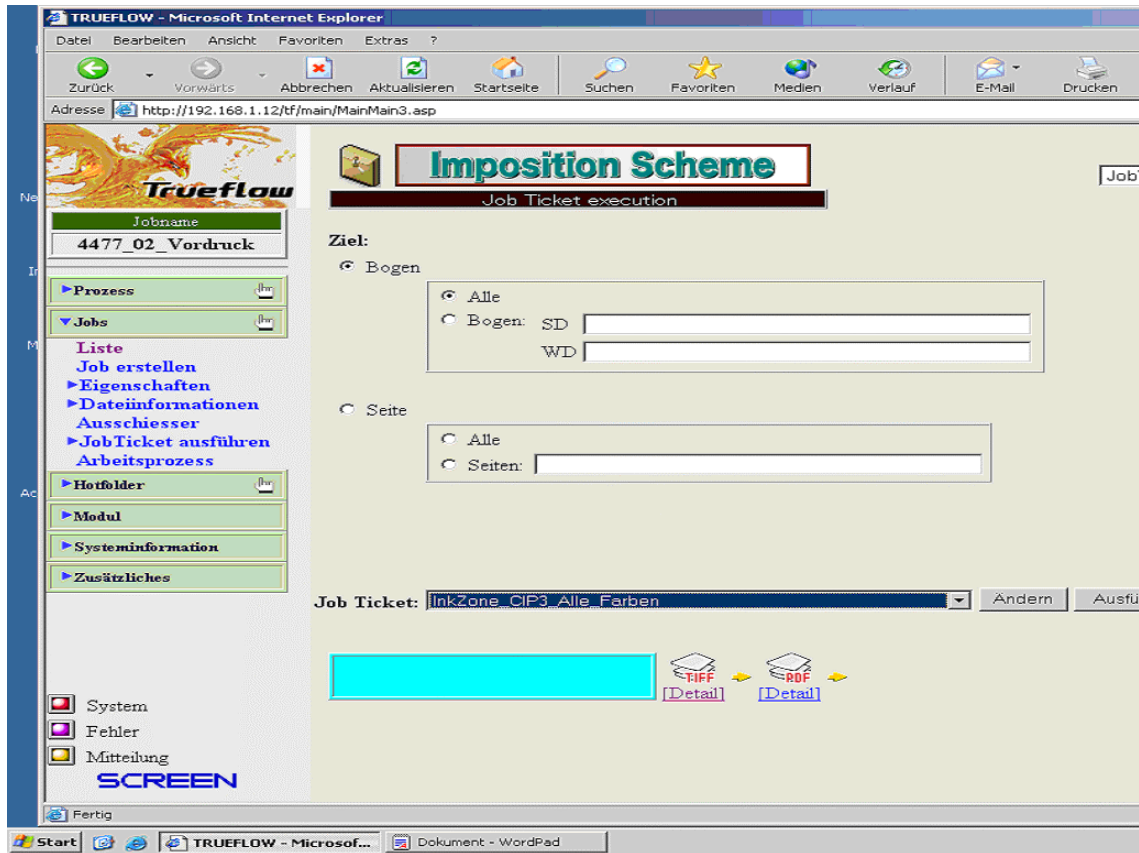

## Jobtickets

### Template creation

The jobticket for Di-Plot Inkzone is a combination of a TIFF and a RippedPDF output.

First create the templates/modules tiff and rippedpdf:  
Select in section "Template" "Jobticket"

In "Output" create the modul/templates "TIFF" and "RippedPDF"

#### PDF

1. Select new and create the "RippedPDF" template
2. Settings like in PDF Screenshots in the windows below
3. Select "save" on the bottom of the window. Name it "PDF for DI-Plot Inkzone"

#### TIFF

1. Select new and create the "TIFF" template
2. Settings like in TIFF Screenshots in the windows below
3. Select "save" on the bottom of the window. Name it "TIFF for DI-Plot Inkzone"

# Digital Information Ltd.

Window 1 : Create templates

**Output**  
Liste

Jobname: 4477\_02\_Vordruck

Normal  DotTIFF-Eingabe

1 / 2 Anzahl Nr: 10 GO

<input type="checkbox"/>	Modulname	Ausgabegerät
<input type="checkbox"/>	1 Bit Tiff	1Bit-tiff
<input type="checkbox"/>	Epson Plotter Ausgabe	OutlinePDF
<input type="checkbox"/>	GCC_XL20 Direkt	TIFFOut
<input type="checkbox"/>	HP1050 720dpi Punkt -4	PDFOut
<input type="checkbox"/>	InkZone RippedPDF	PDFOut
<input type="checkbox"/>	InkZone TIFF	TIFFOut
<input type="checkbox"/>	Monitor_PDF	PDFOut
<input type="checkbox"/>	PTR_150lpi K Punkt -4	PT-R4000
<input type="checkbox"/>	Quickmaster DI	1Bit-tiff
<input type="checkbox"/>	Sammelformen Bogen FW	PDFOut

Window 2 : Create templates

**Output**  
Neu( Ausgabe Auswahl )

1 / 1 GO

ID	Ausgabe Kurzname	Ausgabotyp	Computer
1	PDF PDFOut	RIPedPDF	TRUEFLOW1
2	TIFF TIFFOut	TIFF	TRUEFLOW1
4	PT-R4000	PT-R4000	TRUEFLOW1
6	PDF OutlinePDF	OutlinePDF	TRUEFLOW1
7	DOT TIFF 1Bit-tiff	DOT-TIFF	TRUEFLOW1
8	TIFF-IT Tiff-it	TIFF-IT	TRUEFLOW1

# Digital Information Ltd.

## Settings for TIFF

TIFF Output Window 1

**TRUEFLOW (AusgabeModul) - Microsoft Internet Explorer**

**Ausgabe Typ/Art** TIFFOut

**TIFF Ausgabe**

Dateiname: %j\_%o\_%f

Ausgabe Pfad: \\WINKZONE\Trueflow\_Daten

Ausgabe Auflösung: 100 dpi

Qualität: Standard

**Ausgabe Einstellungen**

Ausgabebereich: Plate imposition

Vergrößerung: W 100 % X H 100 %

Drehung: 0deg

Registermarken: Yes

**Ausgabe Separation**

Alle Farben (Auch alle Volltonfarben)

Prozessfarben (Konvertieren aller Volltonfarben)

Benutzerdefiniert

Ausgabe Sep.    Prozess    Rasterwinkelung

Prozess

Ausga

konv\_CM

TIFF Output Window 2

**TRUEFLOW (AusgabeModul) - Microsoft Internet Explorer**

**Farbmanagement**

Druckpunktzunahme:  No  Yes

Druckpunktzunahme-Kurve: minus4.dgt

Farbkorrektur:  No  Yes

Eingabeprofil: Adobe CMYK

Ausgabeprofil: Adobe CMYK

Rendering: Default

Papierton erhalten: Yes

Schwarz beibehalten: No

Bereich: All

Rasterwink

C  M  Y

C  M  Y

# Digital Information Ltd.

## Settings for PDF

### PDF Window 1

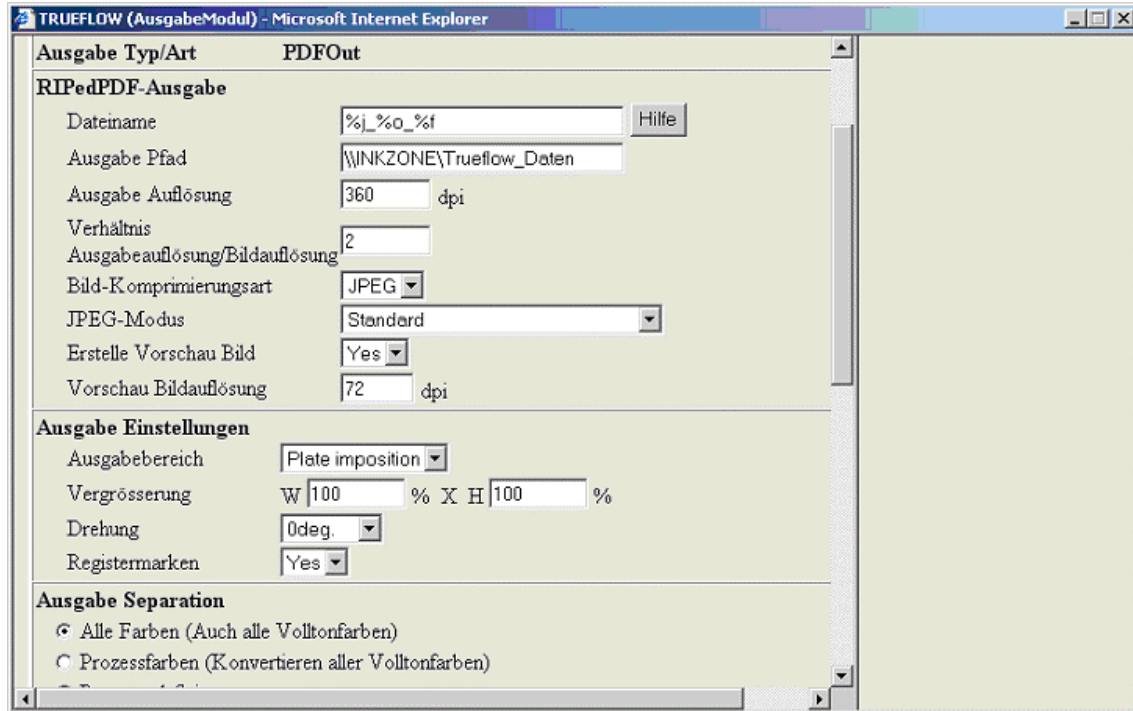

### PDF Window 2

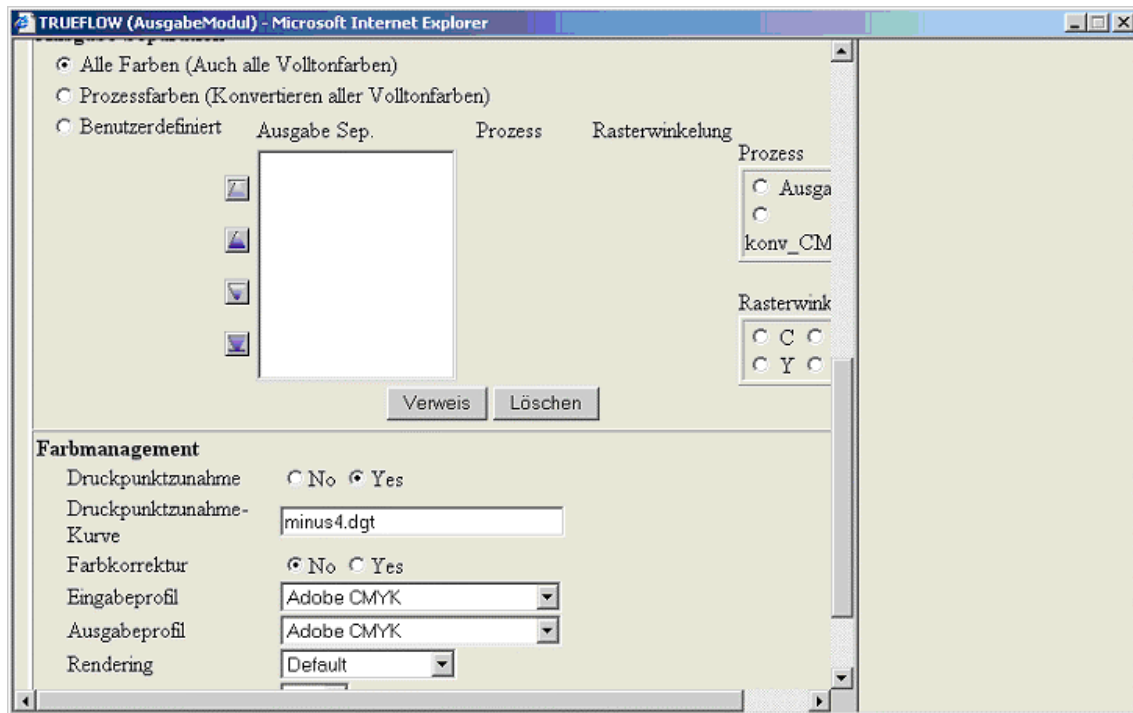

# Digital Information Ltd.

PDF Window 3

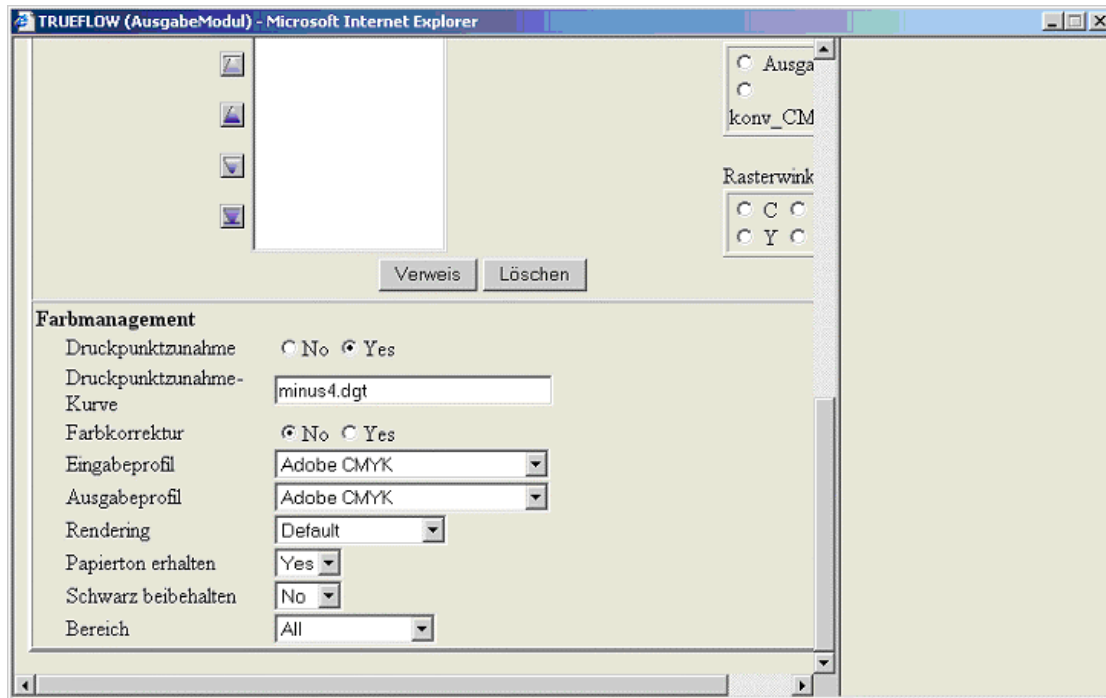

# Digital Information Ltd.

## PDF Template creation

Now as the templates/modules tiff and rippedpdf are created, the final jobticket can be defined

1. Select "Jobticket"
2. Select "NEW"
3. Select as Output 1: the created template "PDF for DI-Plot Inkzone"
4. Select as Output 2: the created template "TIFF for DI-Plot Inkzone"
5. Save as "Inkzone Output"

